



Udviklingsplan for Hover-Torsted 2009-2014



Indholdsfortegnelse

Udviklingsplan for Hover-Torsted 2009-2014.....	1
Historie:	3
- Hover, sognet ved åen... ..	3
- Torsted, sognet ved skoven... ..	3
Analyse:	4
Hvad viser vores analyse:	4
Hvad er mindre godt:	4
Hvad er både godt og skidt:	4
Hvad er rigtig godt:	5
Befolkningsanalyse:	6
Vision:.....	8
Strategi:.....	8
Vi vil være et godt sted at bo – 5 % flere indbyggere:	8
15 stor- eller landbrugsparceller:	9
Gæstedagplejehus (f.eks. i forbindelse med børnehus)	9
Godt sammenhængende stisystem:.....	9
Cykelstier:	9
Lønnet sognetovholder:	9
Erhvervshus / Iværksætterhus:.....	9
Optimering af alternativ energi:.....	9

Historie:

- Hover, sognet ved åen...

Hover sogn har 444 indbyggere.

Hover sogn er beliggende på Skovbjerg bakkeø. Det er et gammelt hedesogn, der er opstået omkring Hover å. De 75 gravhøje i sognet, vidner om, at der har boet mennesker her i mange tusind år. Kvindhøjene og Muldbjerghøjene er de mest kendte.

Muldhøje, som er en række gravhøje fra vikingetiden, ligger øst for Muldbjerg. Her er der bl.a. fundet en høvding fra den ældre bronze alder – iført en klædedragt, som er Europas ældste fund af den art. Dragten kan i dag ses på Nationalmuseet i København, sammen med en række andre spændende fund, fra én af sognets mange gravhøje.

I Hover findes der tre landsbybebyggelser: Muldbjerg, Hover by og området ved Hover Kirke.

Hover kirke er med i Danmarks kultur kanon

- Torsted, sognet ved skoven...

Torsted sogn har 409 indbyggere.

Torsted sogn der i dag er smukt beliggende i den vestjyske natur, omgivet af store skove, lå blot for mindre end 150 år siden, i åbent og barsk natur med sandflugt og langt imellem husene.

Indlandsklitterne som i dag er enestående natur, ligger der som et levn fra fortiden og vidner om hvordan det engang har været.

I Torsted har man fundet den ældste landsby i Danmark, da der i år 2009 blev udgravet en landsby der er 250 år ældre end den ældste landsby man tidligere kendte, så der har boet mennesker i Torsted længe før vores tid. Alfred Kaaes udgravning ”Kongens høj” beviser også, at der har boet mennesker i området i lang tid.

Torsted, der engang bestod af mange små gårde der hver i sær drev landbrug, består i dag af få men store gårde og mange små, smukt beliggende nedlagte gårde.

Havde Lærer Trøstrup ikke startet med at plante træer for over 100 år siden, så havde området i dag set helt anderledes ud.

Den skønneste natur er lige uden for døren, skov og å-løb, med masser af muligheder for fantastiske naturoplevelser og dyreliv. Den skønne natur indbyder til aktiviteter for alle aldersgrupper.

Hover - Torsted ligger ved Ringkøbing Skjern kommunes nord grænse ind mod Holstebro kommune. Beboerne i sognene er meget aktive i foreningslivet og de mange projekter, der hele tiden er i gang. Der er et rigtigt dejlig børnehus, placeret i Hover, som har et godt samarbejde med Hover-Torsted Friskole, placeret i Torsted.

De ihærdige beboere har selv stået for opførelsen af Hover Fritids – og Kulturcenter, som er det sted hvor alle kan mødes til forskellige aktiviteter og arrangementer

Analyse:

I analysedelen har vi set på:

Hvad er mindre godt?

Hvad er både godt og mindre godt?

Hvad er rigtig godt?

Hvad viser vores analyse:

Hvad er mindre godt:

- For få offentlige transportmuligheder
- Vi mangler cykelstier
- Vi mangler byggegrunde, gerne storparceller
- Vi mangler ledige nedlagte landbrug
- Vi har enkelte forfaldne huse
- Vi mangler hyggelige bytorve
- Vi mangler indkøbsmuligheder
- Vi mangler fodgængerfelt og fartdæmpning
- Vi mangler flere tilbud til de unge, udover de gængse sportsgrene

Hvad er både godt og skidt:

- Gangstier og seværdigheder mangler synliggørelse
- Vi har en god opbakning til dagpleje, børnehus og skole – men de sidste % mangler
- Vi har et godt samarbejde mellem de to sogneforeninger – men samarbejdet skal videreudbygges

Hvad er rigtig godt:

- Vi har en flot natur – rigt dyreliv
- Vi har dagpleje – børnehus – friskole - lejrskole
- Landsbykirkerne
- Hover fritids- og kulturcenter
- Lystbækgaard
- Hover Kostakademi
- Muldbjerg Mølle
- Boligforeningshuse (godt for ældre som gerne vil blive)
- Vores sommerfest /sportsfest
- Vi har mange ildsjæle
- Vi har et aktivt foreningsliv
- Vi har et godt sammenhold på tværs af aldre
- Vi har mange arrangementer med god opbakning
- Vi er gode til at tage imod nye tilflyttere
- De unge kan lide at være her, og deltage i de forskellige tilbud og aktiviteter

Befolkningsanalyse:

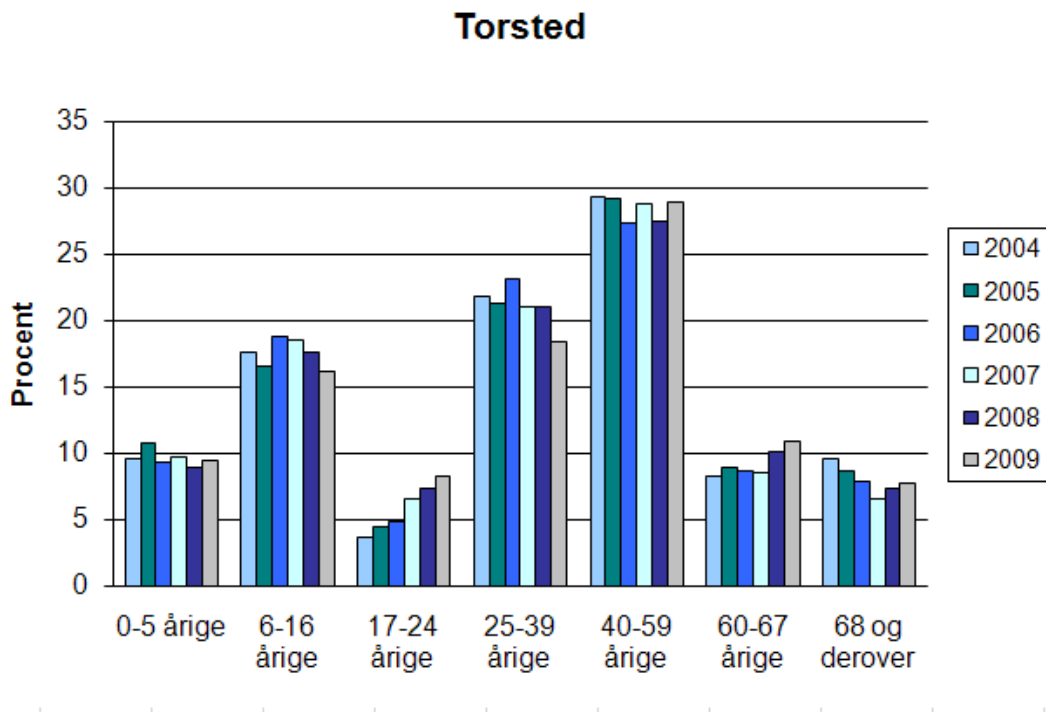

Torsted	0-5 årige	36	41	37	40	36	38
Torsted	6-16 årige	66	63	74	76	71	65
Torsted	17-24 årige	14	17	19	27	30	33
Torsted	25-39 årige	82	81	91	86	85	74
Torsted	40-59 årige	110	111	108	118	111	116
Torsted	60-67 årige	31	34	34	35	41	44
Torsted	68 og derover	36	33	31	27	30	31

Hover

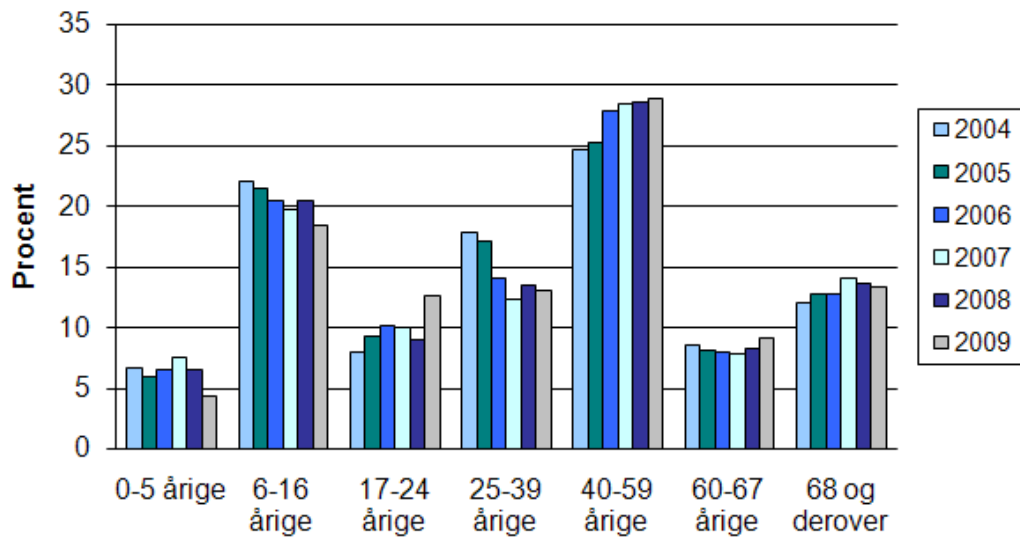

Hover	0-5 årige	31	28	30	35	29	19
Hover	6-16 årige	102	101	94	91	91	80
Hover	17-24 årige	37	44	47	46	40	55
Hover	25-39 årige	83	81	65	57	60	57
Hover	40-59 årige	114	119	128	131	127	126
Hover	60-67 årige	40	38	37	36	37	40
Hover	68 og derover	56	60	59	65	61	58

På baggrund af analysen og idè-værkstederne, har vi valgt følgende vision for de kommende 5 år:

Vision:

- Vi vil være et godt sted at bo – min. 5 % flere indbyggere
- Vi har et gæstedagplejehus evt. i forbindelse med børnehuset
- Vi har cykelstier fra: Muldbjerg til Lystbækgård – Hover by – friskolen, friskolen – Lystbækgård, Muldbjerg – Hvingelvej, friskolen – Vinkælder
- Vi har et naturcenter i Hoverdal med: badesø - træningspavilloner - mountainbikebane – bålhus – skovlegeplads – shelters – toiletforhold – jagtridesti
- Vi har 10 storparceller i Torsted og 5 i Hover
- Vi har lønnet sognetovholder
- Vi har erhvershus / iværksætterhus
- Vi har et godt sammenhængende stisystem
- Optimering af alternativ energiforsyning

Strategi:

- For at nå visionen, skal der udarbejdes en strategi.

Vi vil være et godt sted at bo – 5 % flere indbyggere:

- Etablering af 15 stor- eller landbrugsparceller
- Etablering af arbejdspladser
- Fastholdelse af de gode tilbud, som vi har i dag: idrætstilbud, kulturelle tilbud, fælles arrangementer
- Hurtige bredbåndsforbindelser / bedre mobildækning
- Samkørselsordning i forbindelse med arbejde, uddannelse og fritid
- Mere fleksibel offentlig transport
- Branding af Hover-Torsted
- Etablere naturcenter i Hoverdal med: badesø - træningspavilloner - mountainbikebane – bålhus – skovlegeplads – shelters – toiletforhold – jagtridesti. (Søge tilladelser hos skov og naturstyrelsen og få udpeget et område)

15 stor- eller landbrugsparceller:

- Lokalplan
- Aftaler med lodsejere

Gæstedagplejehus (f.eks. i forbindelse med børnehus)

- Søge tilladelse hos kommunen

Godt sammenhængende stisystem:

- Aftale med lodsejere om nye stier
- Stisystemer forbindes,
- Seværdigheder på stierne synliggøres,
- Pjecer med skrøner, fortælling af de ”gode historier”

Cykelstier:

- Lave aftaler med lodsejere
- Prioritere etaper
- Tunnel under Grønbjergvej

Lønnet sognetovholder:

- Skabe et projekt der kan generere penge til løn evt. energiprojekt

Erhvervshus / Iværksætterhus:

- Indretning af ledige erhvervsbygninger til nye erhvervsformål (evt. gl. staldbygninger)

Optimering af alternativ energi:

- Biogasanlæg – solfangere – etablering af forsøgsprojekter – forskning i hvad landsbyerne (området) kan gøre for at nedsætte energiforbruget – plus energi hus

